

# FLASH

## D'INFORMATIONS STATISTIQUES

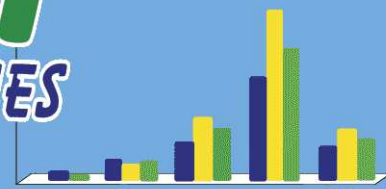

Bulletin Décadaire d'informations statistiques de la filière coton de Côte d'Ivoire

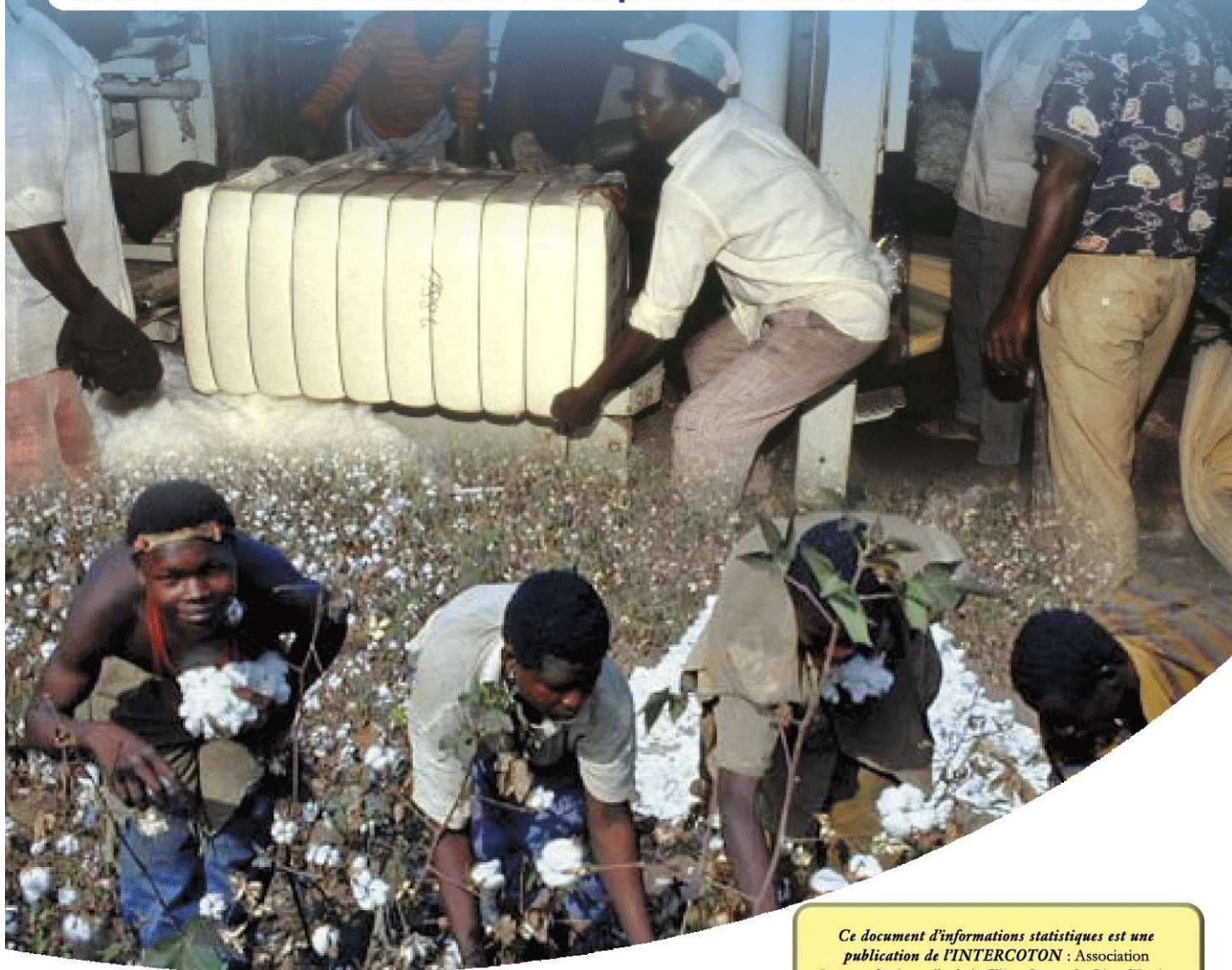

## SITUATION RECAPITULATIVE DE COMMERCIALISATION (AU 30 JUIN 2017)

STRUCTURES	CIDT	IVOIRE COTON	COIC	SECO	SICOSA 2.0	TOTAL FILIERE
<b>DONNEES GENERALES</b>						
<i>Nbre de producteurs</i>	11.059	34.620	30.145	16.806	3.476	96.106
<i>Nbre de Villages (de présence)</i>	845	1.397	1.871	1.212	439	5.695
<i>Nbre OPA (Partenaires)</i>	738	1.635	1.114	593	20	4.100
<i>Surface semée SNPV (ha)</i>	32.459	122.463	110.248	65.879	13.580	344.629
<i>Prévision de production initiale (t)</i>	32.400	126.000	130.000	65.879		354.279
<i>Prévision de rendement (Kg/Ha)</i>	1.000	1.029	1.179	1.000		1.028
<i>Prévision de production actualisée (t)</i>	31.800	116.000	121.500	65.088		
<i>Rdmt au champ réalisé (kg/ha)</i>	972	797	1.092	1.002	931	952
<b>ACHAT COTON GRAINE</b>						
<i>Date début Achat</i>	18-Nov-2016	16-Nov-2016	3-Nov-2016	9-Nov-2016	20-Nov-2016	3-Nov-2016
<i>Date de fin Achat</i>						
<i>Nbre de jours d'Achat</i>	114	115	135	137	94	137
<i>Poids marché (kg)</i>	30.602.827	94.955.360	116.904.471	64.395.547	12.294.772	319.152.977
<i>Poids usine (kg)</i>	31.564.680	97.588.220	120.359.460	65.989.110	12.643.500	328.144.970
<i>Ecart (kg)</i>	961.853	2.632.860	3.454.989	1.593.563	348.728	8.991.993
<i>Pourcentage (%)</i>	3,05	2,70	2,87	2,41	2,76	2,74
<i>Quantité achetée/ jour kg (poids usine)</i>	276.883,16	848.593,22	891.551,56	134.505,32	134.505	2.395.218,76
<i>1<sup>er</sup> choix (kg)</i>	30.926.620	97.219.742	119.936.840	64.447.750	12.643.500	325.174.452
<i>2<sup>ème</sup> choix (kg)</i>	638.060	368.478	422.620	1.541.360	-	2.970.518
<i>Pourcentage 1<sup>er</sup> choix (%)</i>	97,98	99,62	99,65	97,66	100	99,09
<b>EGRENAJE COTON GRAINE</b>						
<i>Date début d'égrenage</i>	21-Nov-2016	17-Nov-2016	5-Nov-2016	17-Nov-2016	21-Nov-2016	5-Nov-2016
<i>Date de fin d'égrenage</i>						
<i>Nbre de jours d'égrenage</i>	114	110	123	127	96	127
<i>Poids Coton Graine Egrené (kg)</i>	31.562.780	97.594.995	120.348.100	65.650.690	12.643.500	327.800.065
<i>Poids Fibre (kg)</i>	14.027.633	41.310.627	51.048.225	28.351.186	5.472.123	140.209.794
<i>Rendement fibre (%)</i>	44,44	42,33	42,42	43,18	43,28	42,77
<i>Poids graine (kg)</i>	15.238.555	49.036.482	60.727.586	33.137.533	6.442.126	164.582.282
<i>Rendement graine (%)</i>	48,28	50,24	50,46	50,48	50,95	50,21
<i>Quantité égrenée par jour (kg)</i>	276.866,49	887.227,23	978.439,84	516.935	131.703	2.581.102,87
<i>Nbre de balles</i>	59.987	178.622	220.007	124.495	24.167	607.278
<i>Poids moyen balle (kg)</i>	233,84	231,27	232,17	227,73	226,43	231
<b>DONNEES FINANCIERES (PAIEMENTS COTON GRAINE ET CREDITS PAYSANS) Non actualisées</b>						
<b>Au :</b>	<b>10-Dec-2016</b>	<b>31-Jan-2017</b>	<b>31-Mar-2017</b>	<b>10-Dec-2016</b>	<b>10-Dec-2016</b>	
<i>Montant achats coton graine (Net à payer)</i>	3.347.839.045	4.970.979.740	14.988.786.174	1.332.359.050		24.639.964.009
<i>Montant Payé</i>	1.617.411.481	4.970.979.740	14.988.786.174			21.577.177.395
<i>%</i>	48,31%	100,00%	100,00%	0,00%	#DIV/0!	87,57%
<i>Montant crédit campagne</i>	4.122.440.840	19.825.984.886	17.778.353.981	9.224.155.042		50.950.934.749
<i>Montant remboursé</i>	2.394.125.310	8.954.236.224	16.895.905.226			28.244.266.760
<i>%</i>	58,08%	45,16%	95,04	0,00	#DIV/0!	55,43

## SITUATION DE COMMERCIALISATION PAR USINE ET PAR OPERATEUR (AU 30 JUIN 2017)

STRUCTURES	CIDI					IVOIRE COTON					
	BOUAKE	MANKONO	SEGUEIA	TOTAL	BLI	BLIe	DIANRA	MBENGUE	TOTAL		
<b>ACHAT COTON GRAINE</b>											
Date début Achat	18-Nov-2016	18-Nov-2016	26-Nov-2016	18-Nov-2016	22-Nov-2016	16-Nov-2016	22-Nov-2016	22-Nov-2016	16-Nov-2016		
Date de fin Achat		3/28/2017	3/20/2017		3/20/2017	3/20/2017	3/15/2017	3/11/2017			
Nbre de jours d'Achat	114	107	107	114	104	115	113	109	115		
Poids marché (kg)	14.458.992	11.838.464	4.305.371	30.602.827	13.907.299	29.989.018	25.401.683	25.657.360	94.955.360		
Poids usine (kg)	14.891.000	12.247.600	4.426.080	31.564.680	14.309.330	30.852.910	26.161.260	26.264.720	97.588.220		
Ecart (kg) PULPM	432.008	409.136	120.709	961.853	402.031	863.892	759.577	607.360	2.632.860		
Pourcentage (%)	2,90	3,34	2,73	3,05	2,81	2,80	2,90	2,31	2,70		
Quantité achetée/Jour kg (poids usine)	130.622,81	114.463,55	41.365,23	276.883,16	137.589,71	268.286,17	231.515,58	240.960,73	848.593,22		
1 <sup>er</sup> choix (kg)	14.299.720	12.200.820	4.426.080	30.926.620	14.298.610	30.770.788	26.006.540	26.143.804	97.219.742		
2 <sup>e</sup> ème choix (kg)	591.280	46.780	-	638.060	10.720	82.122	154.720	120.916	368.478		
Pourcentage 1 <sup>er</sup> choix (%)	96,03	99,62	100,00	97,98	99,93	99,73	99,41	99,54	99,62		
<b>EGRENAJE DU COTON</b>											
Date début d'égrenage	21-Nov-2016	21-Nov-2016	6-Dec-2016	20-Nov-2016	22-Nov-2016	16-Nov-2016	22-Nov-2016	22-Nov-2016	12-Nov-2016		
Date de fin d'égrenage		3/28/2017	3/20/2017		3/20/2017	3/20/2017	3/15/2017	3/11/2017			
Nbre de jours d'égrenage	114	95	96	114	92	110	110	102	110		
Poids Coton Graine Egrené(kg)	14.889.100	12.247.600	4.426.080	31.562.780	14.308.329	30.866.006	26.156.880	26.263.780	97.594.995		
Poids Fibre (kg)	6.767.376	5.343.727	1.916.530	14.027.633	6.097.416	13.031.965	11.134.587	11.046.669	41.310.627		
Rendement fibre (%)	45,45	43,63	43,30	44,44	42,61	42,22	42,57	42,06	42,33		
Poids graine (kg)	7.146.664	5.878.851	2.213.040	15.238.555	7.264.999	15.449.168	13.024.207	13.298.108	49.036.482		
Rendement graine (%)	48,00	48,00	50,00	48,28	50,77	50,05	49,79	50,63	50,24		
Quantité égrenée par jour (kg)	130.606,14	128.922,11	46.105,00	276.866,49	155.525,32	280.600,05	237.789,82	257.488	887.227,23		
Nbre de balles	28.433	23.270	8.284	59.987	27.405	56.720	47.458	48.039	178.622		
Poids moyen balle (kg)	238,01	229,64	231,35	233,84	222,49	233,88	234,62	229,95	231,27		

# SITUATION DE COMMERCIALISATION PAR USINE ET PAR OPERATEUR (AU 30 JUIN 2017) <sup>©</sup> **suif**

STRUCTURES	COIC				SICOSA 2.0		SECO				TOTAL					
	USINES	KGO 1	KGO 2	KGO 3	KGO 4	TOTAL	SICOSA	TOTAL	OUANG	GL C.	SICOSA	MANRONO	FERRE	SEGUEIA	TOTAL	FUIERE
<b>ACHAT COTON GRAINE</b>																
Date début Achat	15-Nov-2016	3-Nov-2016	3-Nov-2016	15-Nov-2016	3-Nov-2016	20-Nov-2016	20-Nov-2016	20-Nov-2016	7-Nov-2016	16-Nov-2016	20-Nov-2016	20-Nov-2016	1-Mar-2017	4-Dec-2016	9-Nov-2016	5-Nov-2016
Date de fin Achat	3/4/2017	3/22/2017	3/22/2017	3/3/2017	3/3/2017	3/15/2017	3/15/2017	3/15/2017	4/7/2017	3/31/2017	3/15/2017	3/15/2017	4/1/2017	3/21/2017	3/21/2017	3/21/2017
Nbre de jours d'Achat	110	135	124	101	135	94	94	94	119	137	98	98	14	101	137	137
Poids marché (kg)	13 815 796	40 823 277	32 224 891	30 240 507	116 904 471	12 294 772	12 294 772	12 294 772	23 809 531	16 126 029	14 732 822	15 213 800	2 057 813	7 670 352	64 396 547	319 152 977
Poids usine (kg)	14 013 520	42 265 700	33 061 300	31 018 940	120 359 460	12 643 500	12 643 500	12 643 500	24 197 300	16 547 880	15 213 800	15 213 800	2 139 060	7 891 070	65 888 110	326 144 970
Ecarts (kg) P/U-M	397 724	1 442 423	836 409	778 433	3 454 989	348 728	348 728	348 728	387 769	422 851	480 978	480 978	81 247	220 718	1 499 563	8 991 993
Pourcentage (%)	2.84	3.41	2.53	2.51	2.87	2.76	2.76	2.76	1.60	2.56	3.16	3.16	3.80	2.80	2.41	2.74
Quantité achetée/Jour (kg (poids usine))	127 395.64	313 073.26	266 623.39	307 118.22	891 551.56	134 505.32	134 505.32	134 505.32	203 338.66	120 787.45	155 242.86	155 242.86	152 790.00	78 129.41	64 447 750	2 395 219
1 <sup>er</sup> choix (kg)	13 973 920	41 980 680	32 963 300	31 018 940	119 536 840	12 643 500	12 643 500	12 643 500	23 487 550	15 973 940	15 040 110	15 040 110	2 091 240	7 854 910	64 447 750	325 174 452
2 <sup>ème</sup> choix (kg)	39 600	285 020	98 000	-	422 620	-	-	-	709 750	573 940	173 690	173 690	47 820	36 150	1 541 360	2 970 518
Pourcentage 1 <sup>er</sup> choix (%)	99.72	98.33	99.70	100.00	99.65	100.00	100.00	100.00	97.07	96.53	98.86	98.86	97.76	99.54	97.66	99.09
<b>EGRENAJE COTON GRAINE</b>																
Date début d'égrenage	15-Nov-2016	13-Nov-2016	13-Nov-2016	15-Nov-2016	13-Nov-2016	20-Nov-2016	20-Nov-2016	20-Nov-2016	21-Nov-2016	17-Nov-2016	20-Nov-2016	20-Nov-2016	1-Mar-2017	8-Dec-2016	5-Nov-2016	5-Nov-2016
Date de fin d'égrenage	3/4/2017	3/22/2017	3/22/2017	3/3/2017	3/3/2017	3/15/2017	3/15/2017	3/15/2017	4/7/2017	3/31/2017	3/15/2017	3/15/2017	4/1/2017	3/21/2017	3/21/2017	3/21/2017
Nbre de jours d'égrenage	110	123	111	109	123	96	96	96	109	127	98	98	32	101	127	127
Poids Coton Graine	14 013 520	42 265 700	33 061 300	31 007 580	120 346 100	12 643 500	12 643 500	12 643 500	23 925 400	16 547 880	15 184 080	15 184 080	2 102 280	7 891 070	65 650 690	327 800 065
Epureté(Kg)	5 885 111	17 873 192	13 986 103	13 303 819	51 046 225	5 472 123	5 472 123	5 472 123	10 311 692	7 132 486	6 592 431	6 592 431	915 656	3 398 921	28 351 188	140 209 794
Poids Fibre (kg)	42 00	42 29	42 30	42 91	42 42	43 28	43 28	43 28	43 10	43 10	43 42	43 42	43 56	43 07	43 18	42 77
Rendement fibre (%)	7.086 000	21.138 910	16.818 756	15.683 920	60.727 586	6.442 126	6.442 126	6.442 126	12.014 564	8.273 940	7.764 477	7.764 477	1.060 105	4.024 447	33.437 533	164.582 282
Rendement graine (%)	50.57	50.01	50.87	50.58	50.46	50.95	50.95	50.95	50.22	50.00	51.14	51.14	50.43	51.00	50.48	50.21
Quantité égrenée par jour (kg)	127 395.64	343 623.58	297 849.55	284 473.21	976 439.84	131 703	131 703	131 703	219 499	130 298	154 940	154 940	65 696	78 129	516 935	2 581 103
Nbre de balles	25 665	76 804	60 143	57 405	220 007	24 167	24 167	24 167	45 765	30 856	28 662	28 662	4 194	14 818	124 495	607 278
Poids moyen balle (kg)	229.39	232.71	232.55	231.75	232.17	226.43	226.43	226.43	225.32	231.15	228.41	228.41	218.33	229.38	227.73	231

# RECAPITULATIF DE COMMERCIALISATION PAR USINE (AU 30 JUIN 2017)

USINES	BOUARE	MANKO	SECUTIA	BLI	BLI2	DIANRA	NRINGUE	KORHO-GO 1
<b>ACHAT COTON GRAINE</b>								
Date début Achat	18-Nov-2016	18-Nov-2016	26-Nov-2016	22-Nov-2016	16-Nov-2016	22-Nov-2016	22-Nov-2016	15-Nov-2016
Date de fin Achat								
Nbre de jours d'Achat	114	107	107	104	115	113	109	110
Poids marché (kg)	14.458.992	11.838.464	11.975.723	13.907.299	29.989.018	25.401.683	25.657.360	13.615.796
Poids usine (kg)	14.891.000	12.247.600	12.317.150	14.309.330	30.852.910	26.161.260	26.264.720	14.013.520
Ecart (kg)	432.008	409.136	341.427	402.031	863.892	759.577	607.360	397.724
Pourcentage (%)	2,90	3,34	2,76	2,81	2,80	2,90	2,31	2,84
Quantité achetée/jour kg (poids usine)	130.623	114.464	119.495	137.589,71	268.286,17	231.515,58	240.960,73	127.395,64
1 <sup>er</sup> choix (kg)	14.299.720	12.200.820	12.280.990	14.298.610	30.770.788	26.006.540	26.143.804	13.973.920
2 <sup>ème</sup> choix (kg)	591.280	46.780	36.160	10.720	82.122	154.720	120.916	39.600
Pourcentage 1 <sup>er</sup> choix (%)	96,03	99,62	99,71	99,93	99,73	99,41	99,54	99,72
<b>EGRENGE COTON GRAINE</b>								
Date début d'égrenage	21-Nov-2016	21-Nov-2016	6-Dec-2016	22-Nov-2016	16-Nov-2016	22-Nov-2016	22-Nov-2016	15-Nov-2016
Date de fin d'égrenage								
Nbre de jours d'égrenage	114	95	96	92	110	110	102	110
Poids Coton Graine Egrené (kg)	14.889.100	12.247.600	6.528.340	14.308.329	30.866.006	26.156.880	26.263.780	14.013.520
Poids Fibre (kg)	6.767.376	5.343.727	2.832.186	6.097.416	13.031.955	11.134.587	11.046.669	5.885.111
Rendement fibre (%)	43,63	43,30	44,44	42,61	42,22	42,57	42,06	42,00
Poids graine (kg)	7.146.664	5.878.851	3.273.145	7.264.999	15.449.168	13.024.207	13.298.108	7.086.000
Rendement graine (%)	48,00	50,00	48,28	50,77	50,05	49,79	50,63	50,57
Quantité égrenée par jour (kg)	128.922	46.105	276.866	155.525	280.600	237.790	257.488	127.396
Nbre de balles	28.433	23.270	12.478	27.405	55.720	47.458	48.039	25.655
Poids moyen balle (kg)	229,64	231,35	233,84	222,49	233,88	234,62	229,95	229,39

# RECAPITULATIF DE COMMERCIALISATION PAR USINE (AU 30 JUIN 2017) suite

USINES	KORHO-GO 2	KORHO-GO 3	KORHO-GO 4	G.I.C.	SIGOSA	OUANGOLO	FERRE	TOTAL
Date début Achat	3-Nov-2016	3-Nov-2016	15-Nov-2016	16-Nov-2016	20-Nov-2016	7-Nov-2016	1-Mar-2016	3-Nov-2016
Date de fin Achat								
Nbre de jours d'Achat	135	124	101	137	94	119	10	137
Poids marché (kg)	40.823.277	32.224.891	30.240.507	16.125.029	27.027.594	23.809.531	2.057.813	319.152.977
Poids usine (kg)	42.265.700	33.061.300	31.018.940	16.547.880	27.557.300	24.197.300	2.139.050	328.144.970
Ecart (kg)	1.442.423	836.409	778.433	1.201.284	829.706	387.769	81.247	8.991.993
Pourcentage (%)	3,41	2,53	2,51	2,56	2,96	1,60	3,80	2,74
Quantité achetée/ jour kg (poids usine)	313.079,26	266.623,39	307.118,22	120.787,45	289.748,18	203.338,66	152.790,00	2.395.218,76
1 <sup>er</sup> choix (kg)	41.980.680	32.963.300	31.018.940	15.973.940	27.683.610	23.487.550	2.091.240	325.174.452
2 <sup>ème</sup> choix (kg)	285.020	98.000	-	573.940	173.690	709.750	47.820	2.970.518
Pourcentage 1er choix (%)	99,33	99,70	100,00	96,53	99,38	97,07	97,76	99,09
Date début d'égrenage	13-Nov-2016	13-Nov-2016	15-Nov-2016	17-Nov-2016	20-Nov-2016	21-Nov-2016		5-Nov-2016
Date de fin d'égrenage								
Nbre de jours d'égrenage	123	111	109	123	96	109		127
Poids Coton Graine Egrené (kg)	42.265.700	33.061.300	31.007.580	16.547.880	27.827.580	23.925.400	2.102.260	327.800.065
Poids Fibre (kg)	17.873.192	13.986.103	13.303.819	7.132.486	12.064.554	10.311.692	915.656	140.209.794
Rendement fibre (%)	42,29	42,30	42,91	43,10	43,35	43,10	43,56	42,77
Poids graine (kg)	21.138.910	16.818.756	15.683.920	8.273.940	14.206.603	12.014.564	1.060.105	164.582.282
Rendement graine (%)	50,01	50,87	50,58	50,46	51,04	50,22	50,43	50,21
Quantité égrenée par jour (kg)	343.624	297.850	284.473	414.771	288.643	219.499	65.696	2.581.103
Nbre de balles	76.804	60.143	57.405	30.855	53.029	45.765	4.194	607.278
Poids moyen balle (kg)	232,71	232,55	231,75	231,15	227,42	225,32	218,33	230,88

## SITUATION DES EVACUATIONS DE FIBRE PAR USINE (AU 30 JUIN 2017)

USINES	CIDT				IVOIRE COTON				COIC		
	BOUAKE	MANKONO	SEQUELA	TOTAL	BLI1	BLI2	DIANRA	M'BENGUE	TOTAL	KGO 1	KGO 2
DATE DEBUT D'EVACUATIONS											
DERNIERE DATE D'EVACUATIONS											
NOMBRES TOTAL DE BALLES	28.433	23.270	8.284	59.987	27.405	56.720	47.458	48.039	178.622	25.655	76.804
PORT AUTONOME D'ABIDJAN	DESTINATION										
	GLOBAL MANI.										
	TOTAL P A A	21.663,00	11.944,00	3.607,00	33.607,00						21.598
PORT AUTONOME DE SAN-PEDRO	DESTINATION										
	TOTAL P A S					23.703,00	49.373,00	38.263,00	38.879,00	150.218,00	
INDUSTRIES LOCALES	DESTINATION										
	TOTAL IND. LOCALES										
TOTAL DES EVACUATIONS	21.663,00	11.944,00	3.607,00	37.214,00	23.703,00	49.373,00	38.263,00	38.879,00	150.218,00	21.598	37.143
STOCK DE BALLES	6.770	11.326	4.677	22.773,00	3.702	6.347	9.195	9.160	28.404	4.057	39.661
DATE FIN DES EVACUATIONS											

Suite tableau

STRUCTURES	COIC			SICOSA 2.0		SECO						TOTAL FILIERE	
	KGO 3	KGO 04	TOTAL	SICOSA	TOTAL	OUANG	GL. C.	SICOSA	MANKONO	FERKE	SEQUELA		TOTAL
DATE DEBUT D'EVACUATIONS													
DERNIERE DATE D'EVACUATIONS													
NOMBRES TOTAL DE BALLES	60.143	57.405	220.007	24.167	24.167	45.765	30.856	28.862	-	4.194	14.818	124.495	607.278
PORT AUTONOME D'ABIDJAN	DESTINATION												
	GLOBAL MANI.												
	TOTAL P A A	31.189	43.219	133.149	15.580	15.580,00	31.092,00	16.296,00	25.117,00			11.169,00	83.674
PORT AUTONOME DE SAN-PEDRO	DESTINATION												
	TOTAL P A S												
INDUSTRIES LOCALES	DESTINATION												
	TOTAL IND. LOCALES												
TOTAL DES EVACUATIONS	31.189	43.219	133.149	15.580,00	15.580,00	31.092,00	16.296,00	25.117,00	-	-	11.169,00	83.674,00	419.835
STOCK DE BALLES	28.954	14.186	86.858	8.587	8.587	14.673	14.560	3.745	-	4.194	3.649	40.821	187.443
DATE FIN DES EVACUATIONS													